

Parakstija Valsts zemes dienesta
Rīgas reģionālās pārvaldes
Klientu apkalpošanas daļas
klientu apkalpošanas konsultante A.Putāne

Elektroniski parakstīts

VALSTS ZEMES DIENESTS

TELPU GRUPAS KADASTRĀLĀS UZMĒRĪŠANAS LIETA

Telpu grupas kadastra apzīmējums:.....01000220063001009
Nosaukums:.....Dzīvoklis
Adrese:.....Tērbatas iela 37 - 19, Rīga
Kadastrālās uzmērīšanas datums:.....14.11.2025

Izdrukas ID: 390002883938	Izdrukas datums: 21.11.2025	I no 3
---------------------------	-----------------------------	--------

Skaidrojumi:

Nav – Kadastra informācijas sistēmā dati nav reģistrēti; Neregistrē – atbilstoši normatīvajiem aktiem dati netiek reģistrēti

V1 - Ēka ļoti labā tehniskā stāvoklī, V2 - Ēka labā tehniskā stāvoklī, V3 - Ēka apmierinošā tehniskā stāvoklī, V4 - Ēka neapmierinošā tehniskā stāvoklī, V5 - Ēka ir kritiskā stāvoklī vai sabrukusi.

Telpu grupas kadastrālās uzmērīšanas lieta

1. Kadastra objekta identifikators

1.1. Telpu grupas kadastra apzīmējums:.....

1.2. Nekustamā īpašuma kadastra numurs:.....

9. Nekustamā īpašuma objekta aprūtinājumi

9.1. Dati par nekustamā īpašuma objekta aprūtinājumu nav reģistrēti.

10. Būves pamatdati

10.1. Būves kadastra apzīmējums:.....

10.1.1. Adrese:.....

10.1.2. Nosaukums:.....

10.1.3. Galvenais lietošanas veids:..... I 122 - Telpu grupa

10.1.4. Kopējā platība (m²):.....

10.1.5. Apbūves laukums (m²):.....

10.1.6. Virszemes stāvu skaits:.....

10.1.7. Pazemes stāvu skaits:.....

10.1.8. Telpu grupu skaits:.....

10.1.9. Eksploatācijā pieņemšanas gads(-i):.....

10.1.10. Uzbūvēšanas gads:.....

10.1.11. Nolietojums:.....

10.1.12. Nolietojuma noteikšanas datums:.....

10.1.13. Apsekošanas datums:.....

10.1.14. Būve ir pirmsreģistrēta:.....

10.1.15. Veicot kadastrālo uzmērīšanu, būve apvidū nav konstruēta

10.1.16. Būve atrodas vai daļēji atrodas uz zemes vienības ar kadastra numuru

01000220063

10.1.17. Funkcionāli saistīto ēku kadastra apzīmējumi:.....

10.1.18. Dati par būves atzīmēm nav reģistrēti.

11. Būves tips

11.1. Būves kadastra apzīmējums:..... 01000220063001

Tipa kods	Tipa nosaukums
I 1220103	Daudzdzīvokļu 3-5 stāvu mājas

12. Ēkas konstruktīvie elementi un fasādes apdare

12.1. Ēka ar kadastra apzīmējumu 01000220063001:

Nosaukums	Materiāls	Konstruktīvais tips
Pamati	Akmens mūris	Nav
Sienas (vertikālā konstrukcija)	Kieģeļu mūris 1,5 līdz 2,5 ķieģeļu biezumā	Nav
Pārsegumi	Koka sijas ar koka dēļu aizpildījumu. Metāla sijas ar aizpildījumu no oglekšņskaidas, betona, ķieģeļu mūra	Nav
Jumta nesošā konstrukcija	Koks	Nav
Jumta segums	Metāla loksnes ar antikorozijas pārklājumu Metāla loksnes bez antikorozijas pārklājuma	Nav
Fasāde	Apmetums (t.sk. dekoratīvais apmetums) Krāsojums	Nav

13. Būves apjoma rādītāji

13.1. Būves ar kadastra apzīmējumu 01000220063001 apjoma rādītāji:

Apjoma rādītāja veids	Apjoma rādītāja nosaukums	Apjoms un mērvienība	Tipa definēta vai	Tipa definēta nosaukums
Apbūves laukums	Nav	294,9 apbūves laukuma kv.m	Nav	Nav

Izdrukas ID: 390002883938	Izdrukas datums: 21.11.2025	2 no 3
---------------------------	-----------------------------	--------

Skaidrojumi:

Nav – Kadastra informācijas sistēmā dati nav reģistrēti, Neregistrēti – atbilstoši normatīvajam aktam dati netiek reģistrēti

V1 - Ēka ļoti laba tehniskā stāvoklī, V2 - Ēka labā tehniskā stāvoklī, V3 - Ēka apmierinošā tehniskā stāvoklī, V4 - Ēka neapmierinošā tehniskā stāvoklī, V5 - Ēka ir kritiskā stāvoklī vai sabrukusi.

Apjoma rādītāja veids	Apjoma rādītāja nosaukums	Apjoms un mērvienība	Tipa/ elementa kods	Tipa/ elementa nosaukums
Kopējā platība	Nav	1313.7 kv.m.	Nav	Nav
Būvtilpums	Nav	6094 kub.m.	Nav	Nav

14. Kopējās platības sadalījums pa platību veidiem

14.1. Telpu grupa ar kadastra apzīmējumu:.....	01000220063001009
14.1.1. Kopējā platība (m ²):.....	30.2
14.1.1.1. Lietderīgā platība (m ²):.....	Nav
14.1.1.1.1. Dzīvokļu kopējā platība (m ²):.....	Nav
14.1.1.1.1.1. Dzīvokļu platība (m ²):.....	30.2
14.1.1.1.1.1.1. Dzīvojamā platība (m ²):.....	12.7
14.1.1.1.1.1.2. Dzīvokļu palīgtelpu platība (m ²):.....	17.5
14.1.1.1.1.2. Dzīvokļu ārtelpu platība (m ²):.....	0
14.1.1.1.2. Nedzīvojamo telpu platība (m ²):.....	0
14.1.1.1.2.1. Nedzīvojamo iekštelpu platība (m ²):.....	0
14.1.1.1.2.2. Nedzīvojamo ārtelpu platība (m ²):.....	0
14.1.1.2. Koplietošanas palīgtelpu platība (m ²):.....	0
14.1.1.2.1. Koplietošanas iekštelpu platība (m ²):.....	0
14.1.1.2.2. Koplietošanas ārtelpu platība (m ²):.....	0

16. Telpu grupas pamatdati

16.1. Telpu grupas kadastra apzīmējums:.....	01000220063001009
16.1.1. Adrese:.....	Tērbatas iela 37 - 19, Rīga
16.1.2. Nosaukums:.....	Dzīvoklis
16.1.3. Lietošanas veids:.....	1122 - Triju vai vairāku dzīvokļu mājas dzīvojamo telpu grupa
16.1.4. Stāvs (stāvi), kurā atrodas telpu grupa:.....	1
16.1.5. Telpu skaits:.....	4
16.1.6. Kopējā platība (m ²):.....	30.2
16.1.7. Apsekošanas datums:.....	14.11.2025
16.1.8. Eksploatācijā pieņemšanas gads(-i):.....	Nav
16.1.9. Telpu grupa ietilpst dzīvokļa īpašumā ar kadastra numuru:.....	Nav
16.1.10. Telpu grupa ietilpst būvē ar kadastra apzīmējumu:.....	01000220063001
16.1.11. Būve atrodas vai daļēji atrodas uz zemes vienības ar kadastra apzīmējumu:.....	01000220063

17. Telpu grupas kopējās platības sadalījums pa telpu veidiem un telpu raksturojošie rādītāji

17.1. Telpu grupas kadastra apzīmējums:.....01000220063001009

Numurs	Nosaukums	Veids	Stāvs	Augstums (m)	Mazākais augstums (m)	Lielākais augstums (m)	Platība (m ²)	Eksploatācijā pieņemšanas gads(-i)
1	Gaitenis	2 - Dzīvokļa palīgtelpa	1	3.44	3.44	3.44	6.6	Nav
2	Istaba	1 - Dzīvojamā telpa	1	3.53	3.53	3.53	12.7	Nav
3	Virtuve	2 - Dzīvokļa palīgtelpa	1	3.12	3.12	3.12	7.8	Nav
4	Iekštelpa	2 - Dzīvokļa palīgtelpa	1	3.2	3.2	3.2	3.1	Nav

18. Labiekārtojumi

18.1. Telpu grupas kadastra apzīmējums:.....01000220063001009

Reģistrētie labiekārtojumi	Noteikšanas veids (ja ir)	Apjoms (ja ir)
Apkure, Centralizētā		
Aukstā ūdensapgāde		
Citi, iepriekš neklasificēti, labiekārtojumi. Pods / pusuārs / bidē		
Elektroapgāde		
Kanalizācija, Centralizētā		

18.1.1. Labiekārtojumu datums:14.11.2025

Izdrukas ID: 390002883938	Izdrukas datums: 21.11.2025	3 no 3
---------------------------	-----------------------------	--------

Skaidrojumi:

Nav – Kadastra informācijas sistēmā dati nav reģistrēti; Neregistrē – atbilstoši normatīvajiem aktiem dati netiek reģistrēti

V1 - Ēka ļoti labā tehniskā stāvoklī, V2 - Ēka labā tehniskā stāvoklī, V3 - Ēka apmierinošā tehniskā stāvoklī, V4 - Ēka neapmierinošā tehniskā stāvoklī, V5 - Ēka ir kritiskā stāvoklī vai sabrukusi.

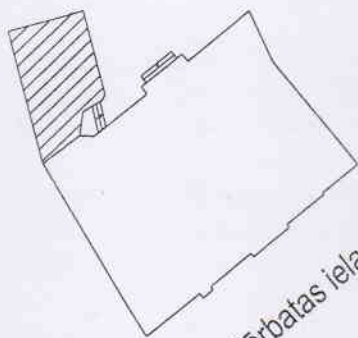

Terbatas iela

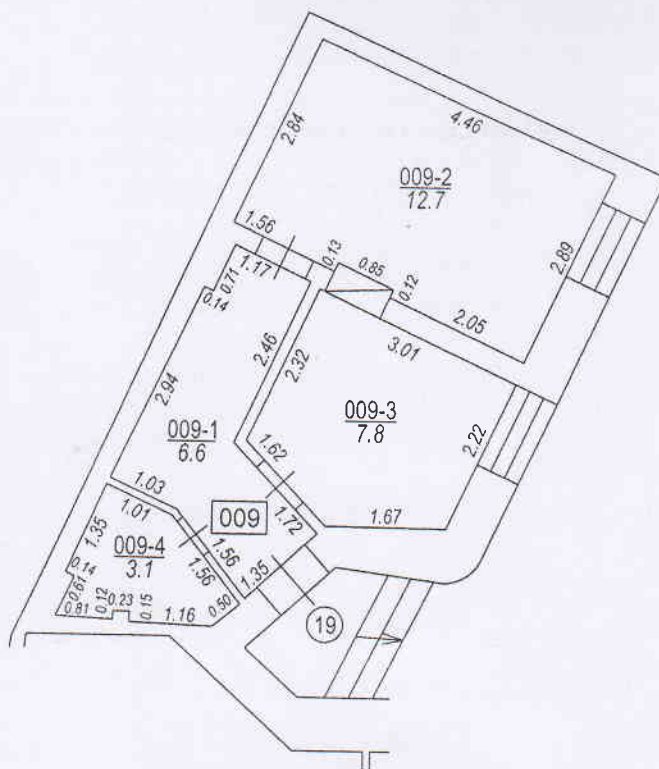

TELPU GRUPAS PLĀNS		
KADASTRA APZĪMĒJUMS	MĒROGS	LPP.
01000220063001009	1 : 100	4